POMIAR POWYKONAWCZY OBIEKTÓW BUDOWLANYCH		
POWIAT		mrągowski
Jednostka ewidencyjna	identyfikator	281001_1
	nazwa	Mrągowo - miasto
Obręb ewidencyjny	identyfikator	281001_1.0005
	nazwa	Mrągowo-0005
działka ewidencyjna		252/2
Skala mapy		1:500
Nazwa układu współrzędnych	prostokątnych płaskich	2000/7
	wysokości	PL-EVRF2007-NH
Oznaczenie granic obszaru, który był przedmiotem aktualizacji		— — — — — —
Wyplot jest zgodny z terenem i z.m.z. i aktualny na dzień:		5.11.2024r
NR.ZGŁOSZENIA : GK.6642.1.1509.2024		

GEO-CONTROL
Tobiasz Gałązka
ul. Jagiellońska 57C/8, 10-283 Olsztyn
Tel. 0 693 481 756, NIP 742-211-57-23
Regon 360828154

Nazwa / imię i nazwisko wykonawcy

GEODETA UPRAWNIONY
mgr inż. Łukasz Gołaś
nr upr. GGK 23193

Imię i nazwisko, nr uprawnień oraz data i podpis geodety uprawnionego, który opracował mapę.

NIE ZGODNIE

OBIEKT JEST ZLOKALIZOWANY ~~ZGODNIE~~ Z PROJEKTEM ZAGOSPODAROWANIA TERENU i DEC. NR. 233/2023 / MIRG z DNIA 25.08.2023r

GEODETA UPRAWNIONY
mgr inż. Łukasz Gołaś
nr upr. GGK 23193

SZKIC LOKALIZACJI
SKALA 1:21000

Oświadczam, że niniejszy dokument został opracowany w wyniku prac geodezyjnych i kartograficznych których rezultaty zawiera operat techniczny pozytywnie zweryfikowany. Jednocześnie informuję że jestem świadomy odpowiedzialności karnej za złożenie fałszywego oświadczenia	
Identyfikator zgłoszenia pracy geodezyjnej	GK.6642.1.1509.2024
Organ służby geodezyjnej który otrzymał zgłoszenie	STAROSTA MRĄGOWSKI
Wykonawca prac geodezyjnych	**GEO-CONTROL** *Tobiasz Gałązka* *ul. Jagiellońska 57C/8, 10-283 Olsztyn* *Tel. 0 693 481 756, NIP 742-211-57-23* *Regon 360828154*
Nr oraz data sporządzenia dokumentu zawierającego wynik pozytywnej weryfikacji	GK.6642.1.1509.2024.1 **z dnia 4.11.2024r.**
Imię i nazwisko oraz numer uprawnień zawodowych kierownika prac	GEODETA UPRAWNIONY *mgr inż. Łukasz Gołaś* *nr upr. GGK 23193*

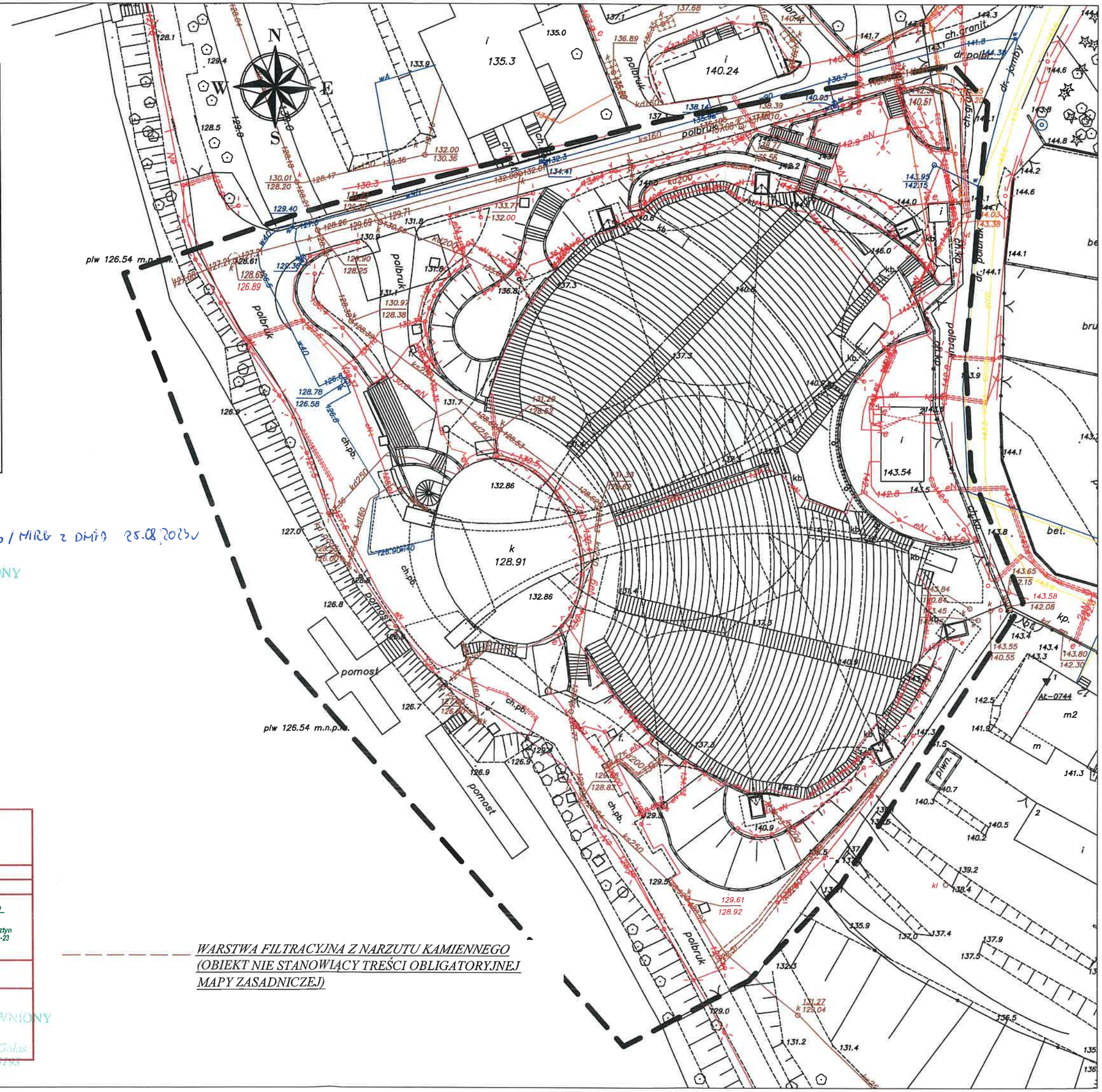

WARSTWA FILTRACYJNA Z NARZUTU KAMIENNEGO (OBIEKT NIE STANOWIĄCY TREŚCI OBLIGATORYJNEJ MAPY ZASADNICZEJ)